

## USB 対応キャッシュドロアドライバーインストールマニュアル

パソコンの USB ポートにキャッシュドロアを接続する前に初期ドライバーインストールを実行してください。

キャッシュドロアの USB ドライバインストール CD をパソコンの CD ドライブに挿入します。

「スタート」 「ファイル名を指定して実行」で「D:USBHIDsetup」を実行します。

(注：DはC Dドライブを示しています。)

インストールが開始されます。

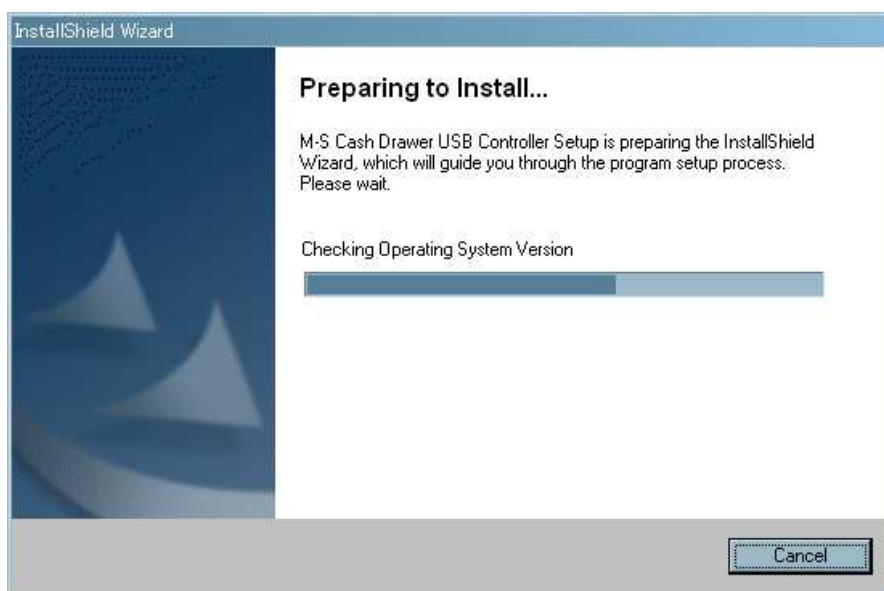



Next をクリックし、先へ進みます。  
インストール先が表示されますので、「Install」をクリックします。

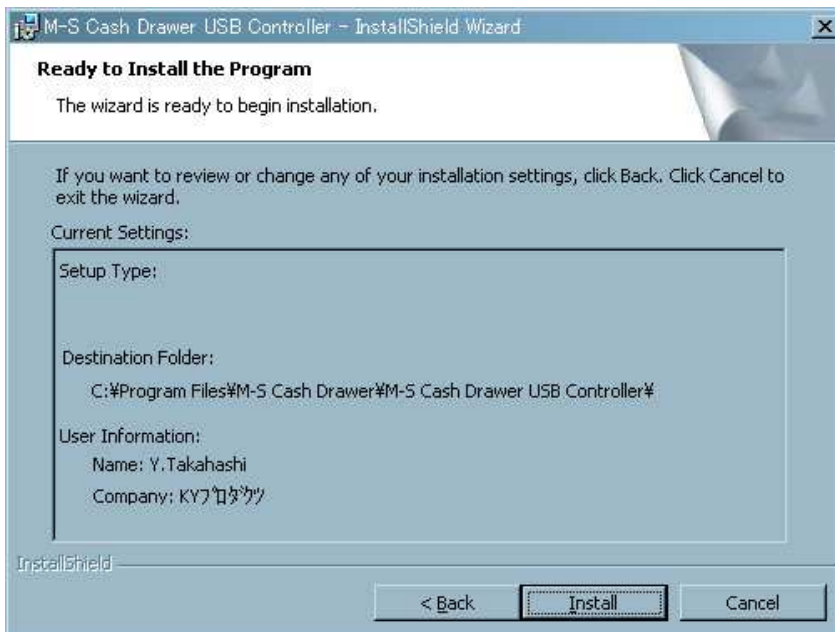

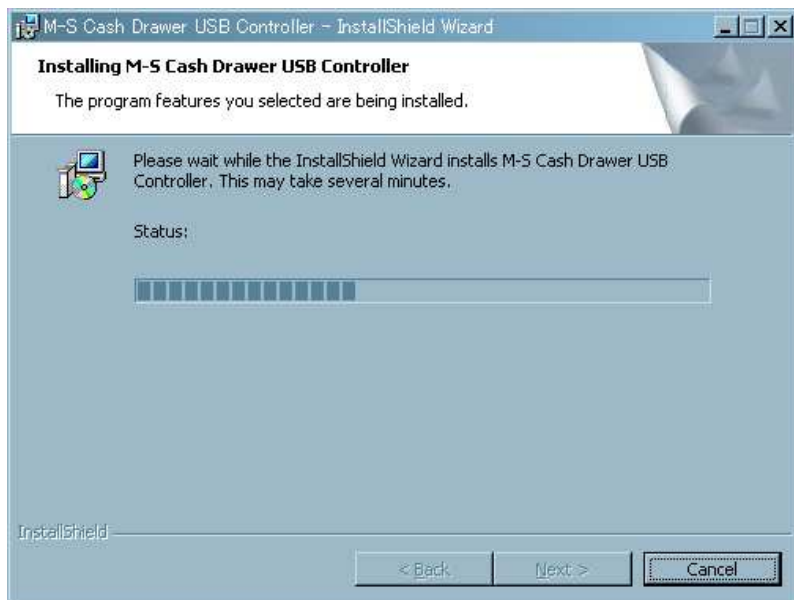

インストールの完了

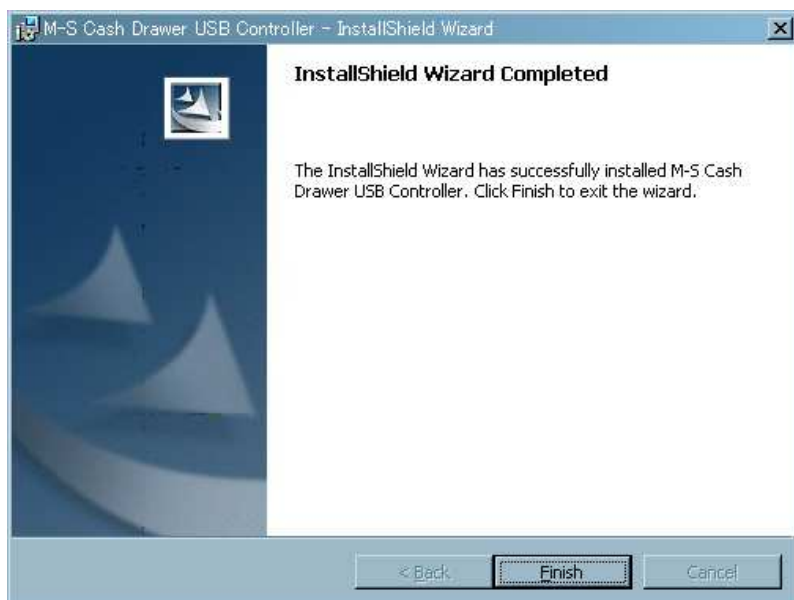

Finish をクリックします。